

Estudio elemental y progresivo de la Viola

GRACIANO TARRAGÓ

Afinación de la Viola



Notas naturales que pueden hacerse en cada cuerda



Principales signos y su indicación

- ▣ Arco abajo
- ∨ Arco arriba
- ≡ crescendo de sonido
- ≡ diminuendo de sonido
- ⊙ Centro del arco
- ⊙ MS Mitad superior del arco
- ⊙ MI Mitad inferior del arco

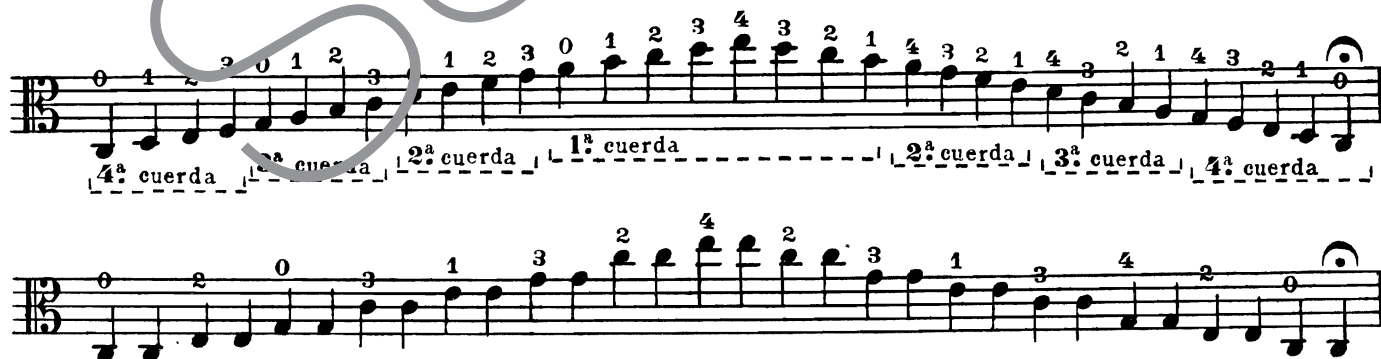

El mismo ejercicio para las cuerdas restantes.

8.

9.

10.

11.

12.

13.